Programme médiathèque

Septembre / Décembre 2025

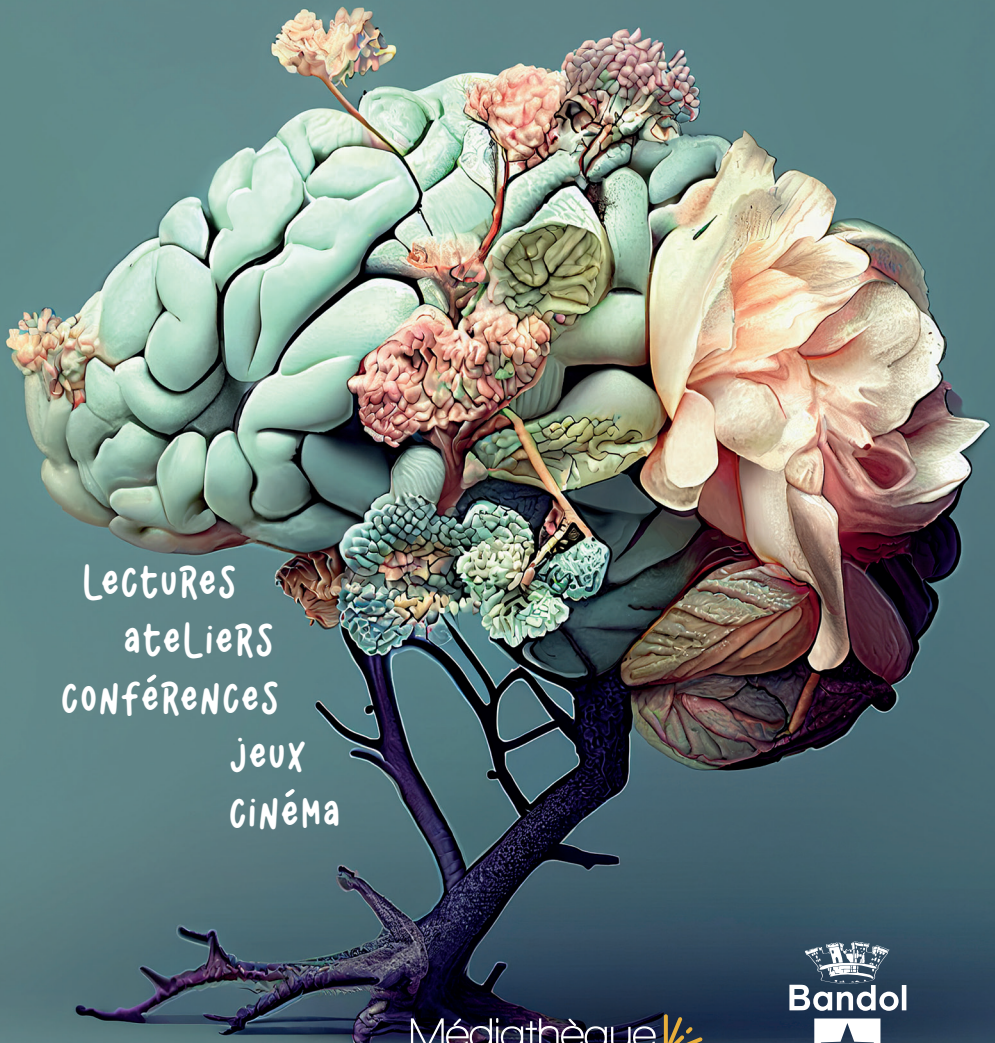

Lectures
ateliers
conférences
jeux
cinéma

Médiathèque Alfred KASTLER

Bandol

PROGRAMME ADULTES

Sur inscription au 04 94 29 12 56 ou mediatek@bandol.fr

ANIMATIONS RÉCURRENTES

TOUS LES VENDREDIS À 15H
(en l'absence d'autres animations)

CINÉ-TÉLÉ
Projection d'un film dans la Micro-Folie

SAMEDIS 27 SEPTEMBRE, 25 OCTOBRE ET 29 NOVEMBRE À 10H

LES CAUSERIES DU SAMEDI
Échanges autour de coups de coeur littéraires et culturels

MERCREDIS 17 SEPTEMBRE, 15 OCTOBRE, 12 NOVEMBRE ET 10 DÉCEMBRE À 15H

CYCLE DE CONFÉRENCES MÉDICALES
Animées par Pierre Montel
En partenariat avec l'OMCAL

MARDIS 30 SEPTEMBRE, 28 OCTOBRE ET 25 NOVEMBRE À 9H30

BIBLIOTHÈQUE SONORE
Permanences de la bibliothèque de Sanary Sud Sainte Baume

SEPTEMBRE

JEUDI 11 SEPTEMBRE À 17H

MASQUES ET MÉCANISMES DE DÉFENSE
Table ronde autour des oeuvres d'Attila Kőrösy. Exposition présentée à la Galerie Ravaisou
Avec la participation de l'artiste, de Julien de Maria, psychologue clinicien et de Frédéric Joulian, anthropologue

DU 16 AU 23 SEPTEMBRE

EXPOSITION "LA DYNASTIE DES BOYER"
Réalisée par Jean-Marie Schneider
À l'occasion des Journées européennes du patrimoine

VENDREDI 19 SEPTEMBRE À 16H

LECTURE EN DUO
Libre adaptation pour une lecture à deux voix, par Martine Steffann et Françoise Gudet
"Bandol : le patrimoine humain du XIXe au XXe siècle", d'après Jean-Marie Schneider, Lucien Grillon, Max Moutte, Francis Pieraccini, Raymond Culioli, Carole Cozanet...
À l'occasion des Journées européennes du patrimoine

OCTOBRE

Dans le cadre de Biblis en folie
SAMEDI 4 OCTOBRE DE 10H À 12H

VOYAGE MUSICAL AU BRÉSIL
À l'occasion de la saison France-Brésil 2025

SAMEDI 4 OCTOBRE À 15H

DÉMONSTRATION DE CAPOEIRA

Par l'association Graine d'Angola
À l'occasion de la saison France-Brésil 2025

VENDREDI 17 OCTOBRE À 18H

SPECTACLE AUTOUR DU LIVRE DE SOPHIE BROCAS "LE LIT CLOS"

Par la compagnie Artmacadam, dans le cadre du dispositif "Le Var, lire en territoire" de la MDV

VENDREDI 24 OCTOBRE À 18H30

SOIRÉE JEUX DE SOCIÉTÉ

Animée par La Bulle ludique

MARDI 28 OCTOBRE À 15H

ATELIER CRÉATION DE BOUQUETS DE FLEURS EN PAPIER RECYCLÉ

NOVEMBRE

DU 4 AU 15 NOVEMBRE

EXPOSITION "LES POILUS BANDOLAIS"

Réalisée par Jean-Marie Schneider
À l'occasion de la célébration de l'armistice de la Première Guerre mondiale

VENDREDI 14 NOVEMBRE À 17H

CONFÉRENCE DE JEAN-MARIE SCHNEIDER SUR LES POILUS BANDOLAIS

À l'occasion de la célébration le l'armistice de la Première Guerre mondiale

VENDREDI 28 NOVEMBRE À 15H

PROJECTION DE "L'HOMME AUX MILLE VISAGES"

À l'occasion du mois du film documentaire, en partenariat avec la MDV

DÉCEMBRE

VENDREDI 5 DÉCEMBRE À 16H

LECTURE EN DUO

Libre adaptation pour une lecture à deux voix, par Martine Steffann et Françoise Gudet
"Le Rêve du jaguar" de Miguel Bonnefoy

SAMEDI 13 DÉCEMBRE À 10H

ATELIER CRÉATION DE DÉCOS DE NOËL

PROGRAMME JEUNESSE

Sur inscription au 04 94 29 12 65 ou mediatek@bandol.fr

SEPTEMBRE

SAMEDI 6 SEPTEMBRE

LECTURE D'ALBUMS ILLUSTRÉS
Par l'association Lire et Faire Lire “Les animaux et nous”
De 10h30 à 11h: pour les 3- 6 ans
De 11h à 11h30 : pour les + de 6 ans

SAMEDI 20 SEPTEMBRE DE 10H À 12H

ATELIER/JEU SUR LE PATRIMOINE “LA NAISSANCE DE BANDOL”
Par Jean Marie Schneider
Dès 9 ans

SAMEDI 27 SEPTEMBRE

ATELIERS D'ÉVEIL MUSICAL
Par Laëtitia des Petits koalas
De 10h à 10h45 : pour les petits de 6 mois à 3 ans inclus, accompagné d'un parent
De 11h à 11h45 : pour les enfants de 4 à 6 ans

OCTOBRE

Dans le cadre de Biblis en folie:

SAMEDI 4 OCTOBRE À 10H

BAZ'ART AU BRÉSIL
Une histoire et une activité artistique
Dans le cadre de la fête de la science “Explore tes intelligences”:

MERCREDI 8 OCTOBRE

DÉFIS LUDIQUES
Découvre comment notre cerveau s'adapte et apprend en permanence.
Par les petits débrouillards
Dès 8 ans

SAMEDI 11 OCTOBRE

LECTURE D'ALBUMS ILLUSTRÉS
Par l'association Lire et Faire Lire “prix des lecteurs du var et autres contes”
De 10h30 à 11h: pour les 3- 6 ans
De 11h à 11h30 : pour les + de 6 ans

SAMEDI 18 OCTOBRE

ATELIERS D'ÉVEIL MUSICAL,
Par Laëtitia des Petits koalas
De 10h à 10h45 : pour les petits de 6 mois à 3 ans inclus, accompagné d'un parent
De 11h à 11h45 : pour les enfants de 4 à 6 ans

MARDI 21 OCTOBRE DE 15H À 16H30

CLUB SCIENCES
Par Chercheurs en herbe
Dès 6 ans

MERCREDI 22 OCTOBRE À 10H

RACONTINES
Histoires et comptines pour petites oreilles, de 1 à 3 ans

JEUDI 23 OCTOBRE À 16H

GOÛTER - CINÉ
Voir ou revoir un film jeunesse

VENDREDI 24 OCTOBRE À 18H30

SOIRÉE JEUX EN TOUT GENRE
Animée par La Bulle ludique
Tout public, entrée libre

SAMEDI 25 OCTOBRE

LECTURE D'ALBUM ILLUSTRÉS
Par l'association Lire et Faire Lire
“Sorcières et sortilèges”
De 10h30 à 11h : pour les 3- 6 ans
De 11h à 11h30 : pour les + de 6 ans

MARDI 28 OCTOBRE DE 15H À 16H30

CLUB SCIENCES
Par Chercheurs en herbe
Dès 6 ans

MERCREDI 29 OCTOBRE À 10H

LE TEMPS DES HISTOIRES… EFFRAYANTES
Lectures pour enfants de 3 à 6 ans

JEUDI 30 OCTOBRE À 15H30

GOÛTER- PHILO
A-t-on raison d'avoir peur?
Dès 8 ans

VENDREDI 31 OCTOBRE

10H : FABRICATION DE POTIONS MAGIQUES
Dès 6 ans, sur inscription

18H : LES LOUPS-GAROUS DE THIERCELIEUX
Jeu de rôle tout public, dès 10 ans

NOVEMBRE

SAMEDI 8 NOVEMBRE

LECTURE D'ALBUM ILLUSTRÉS
Par l'association Lire et Faire Lire
“Mystères et découvertes”
De 10h30 à 11h : pour les 3- 6 ans
De 11h à 11h30 : pour les + de 6 ans

SAMEDI 15 NOVEMBRE DE 10H À 11H30

CLUB SCIENCES
Par Chercheurs en herbe
Dès 6 ans

SAMEDI 22 NOVEMBRE

ATELIERS D'ÉVEIL MUSICAL,
Par Laëtitia des Petits koalas
De 10h à 10h45 : pour les petits de 6 mois à 3 ans inclus, accompagné d'un parent
De 11h à 11h45 : pour les enfants de 4 à 6 ans

MERCREDI 26 NOVEMBRE À 14H30

CINÉ- MÔMES
Pour voir ou revoir un film jeunesse

DÉCEMBRE

SAMEDI 6 DÉCEMBRE DE 10H À 11H30

CLUB SCIENCES
Par Chercheurs en herbe
Dès 6 ans

SAMEDI 13 DÉCEMBRE

LECTURE D'ALBUM ILLUSTRÉS
Par l'association Lire et Faire Lire "Noël enchanté"
De 10h30 à 11h : pour les 3- 6 ans
De 11h à 11h30 : pour les + de 6 ans

PROGRAMME MULTIMÉDIA

Sur inscription au 04 94 29 12 74 ou mediatek@bandol.fr

ANIMATIONS RÉCURRENTES

TOUS LES MARDIS ET VENDREDIS À 10H

PROJECTIONS
Des collections thématiques du Musée Numérique "Destination musées" en réalité virtuelle et de documentaires dans la Micro-Folie

TOUS LES MERCREDIS ET JEUDIS À 16 H

J'EMPRUNTE UN BIBLIOTHÉCAIRE
½ heure pour vos questions sur le numérique

SEPTEMBRE

JEUDI 11 SEPTEMBRE DE 16H À 17H15

ATELIER NUMÉRIQUE :
"Logiciels et services gratuits sur Internet"
Tout public

SAMEDI 13 SEPTEMBRE DE 10H À 11H30

ATELIER NUMÉRIKIDS : CRÉARCADE
Création d'une borne d'arcade
A partir de 8 ans

MARDI 23 SEPTEMBRE DE 16H À 17H30

LES MALETTES DE LA MICRO-FOLIE : NOTRE-DAME
Activités ludiques

OCTOBRE

Dans le cadre de Biblis en folie
VENDREDI 3 OCTOBRE À PARTIR DE 19H

SOIRÉE JEUX VIDÉO "FIFA"
France/Brésil

Dans le cadre de la fête de la science :
JEUDI 9 OCTOBRE DE 16H À 17H15

ATELIER NUMÉRIQUE :
"L'IA AU QUOTIDIEN"
Tout public

SAMEDI 11 OCTOBRE DE 10H À 11H30

ATELIER NUMÉRIKIDS : CRÉARCADE
Création d'une borne d'arcade
A partir de 8 ans

MARDI 21 OCTOBRE DE 16H À 17H30

LES MALETTES DE LA MICRO-FOLIE : LE SPORT DANS L'ART
Activité ludique

NOVEMBRE

JEUDI 13 NOVEMBRE DE 16H À 17H15

ATELIER NUMÉRIQUE :
"ATELIER CAFÉ/THÉ NUMÉRIQUE"
Vous avez des interrogations sur la sécurité de votre matériel informatique, les réseaux, le phishing… Ou vous avez des connaissances que vous souhaitez partager…
Venez participer à notre atelier questions/réponses"
Tout public

SAMEDI 22 NOVEMBRE DE 10H À 11H30

ATELIER NUMÉRIKIDS : CRÉARCADE
Création d'une borne d'arcade
A partir de 8 ans

MARDI 25 NOVEMBRE DE 16H À 17H30

LES MALETTES DE LA MICRO-FOLIE : LE SPORT DANS L'ART
Activité ludique et pédagogique
Dès 10 ans

DÉCEMBRE

SAMEDI 13 DÉCEMBRE DE 10H À 11H30

ATELIER NUMÉRIKIDS : CRÉARCADE
Création d'une borne d'arcade
A partir de 8 ans

MARDI 16 DÉCEMBRE DE 16H À 17H30

LES MALETTES DE LA MICRO-FOLIE : NOTRE-DAME
Activité ludique et pédagogique
Dès 12 ans

JEUDI 18 DÉCEMBRE 16H À 17H15

ATELIER NUMÉRIQUE :
"LES FICHIERS ET LECTEURS PDF"
Tout public

Médiathèque espace adulte
11 rue des écoles

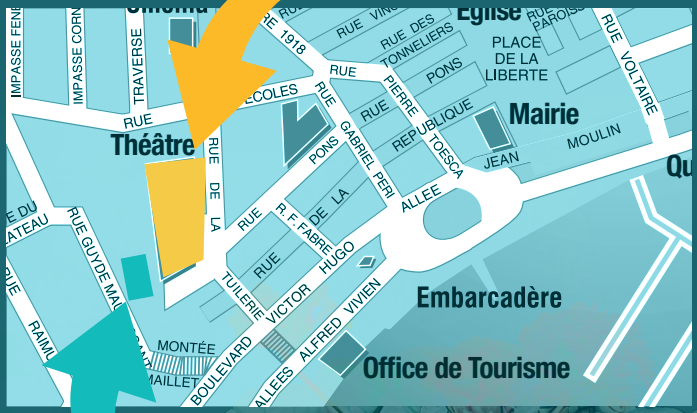

Médiathèque espace jeunesse
34 rue Pons

MÉDIATHÈQUE ALFRED KASTLER
11 RUE DES ECOLES & 34 RUE PONS

RENSEIGNEMENTS & INSCRIPTIONS :
À l'espace jeunesse 04 94 29 12 65/ médiatek@bandol.fr
À l'espace adultes 04 94 29 12 56/ médiatek@bandol.fr

HORAIRES :
Mardi de 9h30 à 12h et de 15h à 18h
Mercredi de 9h30 à 18h
Jeudi de 15h à 18h
Vendredi de 9h30 à 12h et de 15h à 18h
Samedi de 9h30 à 12h30

TARIFS :
12 € PAR AN
Pour les résidents bandolais permanents ou temporaires
et ceux des communes extérieures ainsi qu'aux associations.
Gratuit pour les enfants

Médiathèque Alfred KASTLER

Bandol